

**Сообщение о возможном установлении публичного сервитута
ЛЭП 35 кВ Лидино-Ракитино**

В соответствии со статьей 39.42 Земельного кодекса Российской Федерации Администрация Рузского городского округа Московской области информирует о возможном установлении публичного сервитута на земельные участки:

Цель установления публичного сервитута: эксплуатации объекта электросетевого хозяйства ЛЭП 35 кВ Лидино-Ракитино в соответствии со статьей 3.6 Федерального закона от 25.10.2001 N 137-ФЗ «О введении в действие Земельного кодекса Российской Федерации»

Земельные участки в отношении, которых предполагается установить публичный сервитут:

- 50:19:0000000:24503, местоположение: Московская область, р-н Рузский, тер Звенигородское лесничество, Звенигородское сельское участковое лесничество, Рузский муниципальный район, Звенигородское лесничество, Звенигородское сельское участковое лесничество, часть квартала № 100 части выделов №№ 3, 4, 5, 6, 7, 8, 9, 10, 11, 12, часть квартала № 101 выдел № 31, части выделов №№ 2, 8, 9, 10, 11, 12, 17, 18, 19, 21, 22, 23, 25, 27, 28, 29, 32, часть квартала № 103 части выделов №№ 1, 2, 3, 4
- 50:19:0000000:24504, местоположение: Московская область, р-н Рузский, тер Звенигородское лесничество, Звенигородское сельское участковое лесничество, Рузский муниципальный район, Звенигородское лесничество, Звенигородское сельское участковое лесничество, часть квартала № 97 выделы №№ 22, 31, 33 части выделов №№ 23, 25, 26, 28, 29, 30, 32, 34, квартал № 98 выдел № 14 части выделов №№ 9, 10, 11, 12, 13, 15, 16, 18, 22, 25, 26, квартал № 99 выделы №№ 14, 17, 18 части выделов №№ 1, 3, 4, 5, 6, 7, 8, 11, 12, 13, 15, 16, квартал № 100 части выделов №№ 1, 2, квартал № 102 выделы №№ 4, 5, 6, 7, 8, 9, 10, 13, 18, 20, 21, 24 части выделов №№ 1, 2, 3, 11, 12, 14, 15, 16, 17, 19
- 50:19:0000000:325, местоположение: Московская область, Рузский район, Звенигородское лесничество, Рузское участковое лесничество, кварталы 34, 35, 42-44, 51
- 50:19:0000000:87, местоположение: обл. Московская, р-н Рузский, вбл. д. Палашкино
- 50:19:0030524:127, местоположение: обл. Московская, р-н Рузский, Сельское поселение Ивановское, АО им.Доватора вблизи д.Шорново-50:19:0030524:129, местоположение:
- 50:19:0030524:165, местоположение: Московская область, Рузский район, с/п Ивановское, в районе д. Палашкино
- 50:19:0030524:173, местоположение: Московская область, Рузский район, сельское поселение Ивановское, в районе д.Палашкино
- 50:19:0030524:388, местоположение: Московская область, р-н Рузский
- 50:19:0040101:132, местоположение: обл. Московская, р-н Рузский, с/пос. Ивановское, д. Лидино
- 50:19:0040101:138, местоположение: обл. Московская, р-н Рузский, с/пос. Ивановское, д. Лидино, дом 70
- 50:19:0040101:144, местоположение: обл. Московская, р-н Рузский, с/пос. Ивановское, д. Лидино, дом 30
- 50:19:0040101:183, местоположение: Московская область, Рузский район, д. Лидино
- 50:19:0040101:202, местоположение: Московская область, Рузский район, с/п Ивановское, д. Лидино
- 50:19:0040101:204, местоположение: Московская область, Рузский район, сельское поселение Ивановское, д.Лидино
- 50:19:0040101:210, местоположение: Московская область, Рузский район, сельское поселение Ивановское, д.Лидино
- 50:19:0040101:214, местоположение: Московская область, Рузский район, дер. Лидино
- 50:19:0040101:660, местоположение: Московская область, Рузский район, сельское поселение Ивановское, д.Лидино
- 50:19:0040102:319, местоположение: обл. Московская, р-н Рузский, Сельское поселение Ивановское, вбл. д. Лихачево
- 50:19:0040102:322, местоположение: обл. Московская, р-н Рузский, Сельское поселение Ивановское, вбл. д. Лихачево
- 50:19:0040102:532, местоположение: Московская область, Рузский район, сельское поселение Ивановское, в районе д.Лихачево
- 50:19:0040102:533, местоположение: Московская область, Рузский район, сельское поселение Ивановское, в районе д.Палашкино

-50:19:0040125:145, местоположение: Московская область, Рузский район, сельское поселение Ивановское, в районе д.Хомьяново

-50:19:0040125:149, местоположение: Московская область, Рузский район, Звенигородское лесничество, Рузское участковое лесничество, кварталы 27, 28

-50:19:0040126:234, местоположение: Московская область, Рузский район, сельское поселение Ивановское, в районе д.Палашкино

-50:19:0040126:235, местоположение: Московская область, Рузский район, сельское поселение Ивановское, в районе д.Палашкино

Действие публичного сервитута определено в схеме границ сервитута на кадастровом плане территории.

Ознакомиться со схемой границ публичного сервитута на кадастровом плане территории, ходатайством об установлении публичного сервитута и прилагаемыми к нему документами, обосновывающими установление публичного сервитута, возможно с 26.02.2021г. по 27.03.2021г. (кроме выходных и праздничных дней) по адресу: Московская область, Рузский район, г. Руза, ул. Солнцева, д. 11, в холле первого этажа Администрации Рузского городского округа, пригласив сотрудников из каб. 103 (вт.-чт., с 9.00 до 18.00, обеденный перерыв 13.00 – 14.00), тел. 8 (496-27) 50-359, на официальном сайте Администрации Рузского городского округа в информационно-телекоммуникационной сети «Интернет» <http://www.ruzaregion.ru> в разделе «Документы», а также в газете Рузского городского округа «Красное Знамя».

Подать заявления об учете прав на земельный участок, в отношении которого поступило ходатайство об установлении публичного сервитута, возможно в Администрацию Рузского городского округа Московской области.

Способ подачи заявления:

- в виде бумажного документа без контакта с работниками через установленный бокс для приема входящей корреспонденции на первом этаже Администрации Рузского городского округа по адресу: Московская область, Рузский район, г. Руза, ул. Солнцева, д. 11;

- в виде заявления на электронную почту Администрации Рузского городского округа og.argo@ruzareg.ru.

Срок приема заявлений с 26.02.2021г. по 27.03.2021г.

ОПИСАНИЕ МЕСТОПОЛОЖЕНИЯ ГРАНИЦ
Публичного сервитута в целях эксплуатации объекта электросетевого
хозяйства: ЛЭП 35 кВ Лидино-Ракитино
(наименование публичного сервитута (далее - объект))

Раздел 1

Сведения об объекте		
N п/п	Характеристики объекта	Описание характеристик
1	2	3
1	Местоположение объекта	Московская область, Рузский городской округ
2	Площадь объекта +/- величина погрешности определения площади (P +/- Дельта P)	246 013 кв.м ± 174 кв.м.

3	Иные характеристики объекта	Вид объекта реестра границ: Зона с особыми условиями использования территории. Содержание ограничений использования объектов недвижимости в пределах зоны или территории: Публичный сервитут, для целей размещения линейных объектов, их неотъемлемых технологических частей. Срок установления 49 лет.
---	-----------------------------	--

Раздел 2

Сведения о местоположении границ объекта					
1. Система координат МСК-50 (зона 1)					
2. Сведения о характерных точках границ объекта					
Обозначение характерных точек границ	Координаты, м		Метод определения координат характерной точки	Средняя квадратическая погрешность положения характерной точки (Mt), м	Описание обозначения точки на местности (при наличии)
	X	Y			
1	2	3	4	5	6
1	469489,72	1281283,66	Аналитический метод	0.1	
2	469467,92	1281307,42	Аналитический метод	0.1	
3	469451,87	1281396,96	Аналитический метод	0.1	
4	469451,23	1281400,53	Аналитический метод	0.1	
5	469441,04	1281457,37	Аналитический метод	0.1	
6	469424,09	1281568,91	Аналитический метод	0.1	
7	469388,57	1281611,78	Аналитический метод	0.1	
8	469386,95	1281613,69	Аналитический метод	0.1	
9	469411,44	1281452,47	Аналитический метод	0.1	
10	469427,38	1281363,53	Аналитический метод	0.1	
11	469428,06	1281359,72	Аналитический метод	0.1	
12	469438,26	1281302,81	Аналитический метод	0.1	
13	469409,93	1281296,41	Аналитический метод	0.1	
14	469405,45	1281281,30	Аналитический метод	0.1	
15	469406,25	1281281,23	Аналитический метод	0.1	
16	469409,02	1281284,02	Аналитический метод	0.1	
17	469460,70	1281277,06	Аналитический метод	0.1	
18	469460,12	1281271,70	Аналитический метод	0.1	
19	469476,30	1281274,08	Аналитический метод	0.1	

1	469489,72	1281283,66	Аналитический метод	0.1	-
20	469418,26	1281607,36	Аналитический метод	0.1	
21	469407,86	1281675,79	Аналитический метод	0.1	
22	469346,88	1281749,34	Аналитический метод	0.1	
23	469287,09	1281821,46	Аналитический метод	0.1	
24	469264,21	1281849,06	Аналитический метод	0.1	
25	469117,17	1282031,54	Аналитический метод	0.1	
26	468990,07	1282187,88	Аналитический метод	0.1	
27	468854,40	1282358,63	Аналитический метод	0.1	
28	468817,90	1282542,97	Аналитический метод	0.1	
29	468790,65	1282703,42	Аналитический метод	0.1	
30	468795,78	1282938,24	Аналитический метод	0.1	
31	468806,72	1283179,03	Аналитический метод	0.1	
32	468811,97	1283319,31	Аналитический метод	0.1	
33	468822,67	1283593,15	Аналитический метод	0.1	
34	468832,87	1283859,53	Аналитический метод	0.1	
35	468842,68	1284111,11	Аналитический метод	0.1	
36	468851,84	1284340,85	Аналитический метод	0.1	
37	468857,77	1284499,09	Аналитический метод	0.1	
38	468858,00	1284505,34	Аналитический метод	0.1	
39	468861,59	1284601,28	Аналитический метод	0.1	
40	468871,59	1284799,06	Аналитический метод	0.1	
41	468942,21	1284956,88	Аналитический метод	0.1	
42	468999,32	1285081,22	Аналитический метод	0.1	
43	469054,77	1285200,79	Аналитический метод	0.1	
44	469158,57	1285426,98	Аналитический метод	0.1	
45	469283,15	1285691,50	Аналитический метод	0.1	
46	469273,86	1285917,24	Аналитический метод	0.1	
47	469268,00	1286103,48	Аналитический метод	0.1	
48	469262,41	1286292,38	Аналитический метод	0.1	
49	469259,06	1286495,48	Аналитический метод	0.1	
50	469335,85	1286708,32	Аналитический метод	0.1	
51	469421,99	1286940,71	Аналитический метод	0.1	
52	469501,42	1287152,16	Аналитический метод	0.1	
53	469587,52	1287376,00	Аналитический метод	0.1	
54	469586,86	1287502,79	Аналитический метод	0.1	
55	469576,48	1287504,12	Аналитический метод	0.1	
56	469577,07	1287492,63	Аналитический метод	0.1	
57	469573,57	1287493,03	Аналитический метод	0.1	
58	469571,36	1287493,29	Аналитический метод	0.1	
59	469571,18	1287493,31	Аналитический метод	0.1	
60	469569,09	1287493,58	Аналитический метод	0.1	
61	469569,18	1287454,95	Аналитический метод	0.1	
62	469569,17	1287454,20	Аналитический метод	0.1	
63	469568,35	1287433,76	Аналитический метод	0.1	
64	469567,78	1287412,98	Аналитический метод	0.1	
65	469567,63	1287411,13	Аналитический метод	0.1	
66	469565,48	1287395,14	Аналитический метод	0.1	
67	469565,37	1287394,41	Аналитический метод	0.1	
68	469563,44	1287383,57	Аналитический метод	0.1	
69	469563,27	1287382,75	Аналитический метод	0.1	

70	469562,94	1287381,26	Аналитический метод	0.1	
71	469562,88	1287381,19	Аналитический метод	0.1	
72	469562,56	1287379,62	Аналитический метод	0.1	
73	469560,58	1287370,88	Аналитический метод	0.1	
74	469560,41	1287370,21	Аналитический метод	0.1	
75	469558,11	1287361,66	Аналитический метод	0.1	
76	469516,87	1287251,35	Аналитический метод	0.1	
77	469481,05	1287159,70	Аналитический метод	0.1	
78	469480,38	1287157,83	Аналитический метод	0.1	
79	469269,41	1286612,57	Аналитический метод	0.1	
80	469232,43	1286510,08	Аналитический метод	0.1	
81	469234,57	1286434,89	Аналитический метод	0.1	
82	469234,85	1286420,99	Аналитический метод	0.1	
83	469235,76	1286393,32	Аналитический метод	0.1	
84	469250,68	1285871,84	Аналитический метод	0.1	
85	469247,78	1285821,45	Аналитический метод	0.1	
86	469252,87	1285697,63	Аналитический метод	0.1	
87	469131,36	1285439,62	Аналитический метод	0.1	
88	469027,53	1285213,35	Аналитический метод	0.1	
89	468972,08	1285093,79	Аналитический метод	0.1	
90	468914,88	1284969,26	Аналитический метод	0.1	
91	468850,91	1284826,30	Аналитический метод	0.1	
92	468849,69	1284805,19	Аналитический метод	0.1	
93	468843,69	1284807,34	Аналитический метод	0.1	
94	468841,88	1284805,54	Аналитический метод	0.1	
95	468841,54	1284798,79	Аналитический метод	0.1	
96	468847,13	1284796,79	Аналитический метод	0.1	
97	468849,33	1284799,05	Аналитический метод	0.1	
98	468849,23	1284797,36	Аналитический метод	0.1	
99	468849,22	1284797,27	Аналитический метод	0.1	
100	468847,55	1284770,74	Аналитический метод	0.1	
101	468846,08	1284739,90	Аналитический метод	0.1	
102	468844,72	1284705,48	Аналитический метод	0.1	
103	468844,72	1284705,41	Аналитический метод	0.1	
104	468843,29	1284672,47	Аналитический метод	0.1	
105	468842,04	1284634,35	Аналитический метод	0.1	
106	468842,03	1284634,30	Аналитический метод	0.1	
107	468840,87	1284602,27	Аналитический метод	0.1	
108	468839,82	1284602,25	Аналитический метод	0.1	
109	468839,71	1284600,30	Аналитический метод	0.1	
110	468840,79	1284600,16	Аналитический метод	0.1	
111	468840,66	1284596,36	Аналитический метод	0.1	
112	468840,64	1284596,08	Аналитический метод	0.1	
113	468838,39	1284553,34	Аналитический метод	0.1	
114	468836,62	1284515,48	Аналитический метод	0.1	
115	468835,40	1284475,04	Аналитический метод	0.1	
116	468835,39	1284474,81	Аналитический метод	0.1	
117	468834,05	1284443,75	Аналитический метод	0.1	
118	468829,35	1284441,50	Аналитический метод	0.1	
119	468786,54	1283411,26	Аналитический метод	0.1	
120	468763,33	1282826,58	Аналитический метод	0.1	
121	468760,59	1282701,22	Аналитический метод	0.1	

122	468788,39	1282537,55	Аналитический метод	0.1	
123	468805,70	1282450,13	Аналитический метод	0.1	
124	468810,68	1282445,21	Аналитический метод	0.1	
125	468812,12	1282439,25	Аналитический метод	0.1	
126	468818,51	1282415,85	Аналитический метод	0.1	
127	468827,82	1282384,62	Аналитический метод	0.1	
128	468838,09	1282354,98	Аналитический метод	0.1	
129	468838,63	1282353,55	Аналитический метод	0.1	
130	468837,22	1282354,66	Аналитический метод	0.1	
131	468831,13	1282351,69	Аналитический метод	0.1	
132	468831,30	1282347,88	Аналитический метод	0.1	
133	468832,09	1282346,08	Аналитический метод	0.1	
134	468834,98	1282343,82	Аналитический метод	0.1	
135	468841,09	1282346,77	Аналитический метод	0.1	
136	468841,09	1282347,06	Аналитический метод	0.1	
137	468848,36	1282327,88	Аналитический метод	0.1	
138	468856,89	1282307,27	Аналитический метод	0.1	
139	468966,69	1282169,08	Аналитический метод	0.1	
140	469093,85	1282012,66	Аналитический метод	0.1	
141	469186,83	1281897,28	Аналитический метод	0.1	
142	469186,84	1281897,27	Аналитический метод	0.1	
143	469206,75	1281874,02	Аналитический метод	0.1	
144	469206,83	1281873,92	Аналитический метод	0.1	
145	469222,95	1281854,83	Аналитический метод	0.1	
146	469223,47	1281854,18	Аналитический метод	0.1	
147	469232,93	1281841,83	Аналитический метод	0.1	
148	469250,37	1281820,63	Аналитический метод	0.1	
149	469265,39	1281803,01	Аналитический метод	0.1	
150	469265,87	1281802,43	Аналитический метод	0.1	
151	469287,53	1281774,68	Аналитический метод	0.1	
152	469339,01	1281712,62	Аналитический метод	0.1	
153	469350,87	1281698,67	Аналитический метод	0.1	
154	469350,30	1281698,21	Аналитический метод	0.1	
155	469379,45	1281663,05	Аналитический метод	0.1	
156	469381,22	1281651,37	Аналитический метод	0.1	
157	469403,89	1281624,70	Аналитический метод	0.1	
158	469403,97	1281624,60	Аналитический метод	0.1	
20	469418,26	1281607,36	Аналитический метод	0.1	
159	469558,63	1287461,15	Аналитический метод	0.1	-
160	469556,90	1287494,64	Аналитический метод	0.1	-
161	469557,19	1287439,99	Аналитический метод	0.1	-
159	469558,63	1287461,15	Аналитический метод	0.1	-
162	469586,74	1287526,77	Аналитический метод	0.1	
163	469586,59	1287556,12	Аналитический метод	0.1	
164	469586,75	1287731,98	Аналитический метод	0.1	
165	469589,85	1287920,41	Аналитический метод	0.1	
166	469568,70	1287955,22	Аналитический метод	0.1	
167	469568,85	1287918,50	Аналитический метод	0.1	
168	469564,56	1287917,28	Аналитический метод	0.1	
169	469563,96	1287913,48	Аналитический метод	0.1	



170	469564,52	1287911,59	Аналитический метод	0.1	
171	469566,96	1287908,85	Аналитический метод	0.1	
172	469568,89	1287909,40	Аналитический метод	0.1	
173	469568,95	1287896,70	Аналитический метод	0.1	
174	469568,95	1287896,62	Аналитический метод	0.1	
175	469568,89	1287732,36	Аналитический метод	0.1	
176	469568,81	1287732,37	Аналитический метод	0.1	
177	469564,81	1287732,12	Аналитический метод	0.1	
178	469564,80	1287730,17	Аналитический метод	0.1	
179	469568,79	1287729,83	Аналитический метод	0.1	
180	469568,89	1287729,84	Аналитический метод	0.1	
181	469568,78	1287565,95	Аналитический метод	0.1	
182	469568,78	1287565,87	Аналитический метод	0.1	
183	469568,72	1287555,84	Аналитический метод	0.1	
184	469564,68	1287555,59	Аналитический метод	0.1	
185	469564,68	1287553,65	Аналитический метод	0.1	
186	469568,68	1287553,31	Аналитический метод	0.1	
187	469568,58	1287528,95	Аналитический метод	0.1	
188	469575,48	1287528,07	Аналитический метод	0.1	
162	469586,74	1287526,77	Аналитический метод	0.1	
189	469554,20	1287921,30	Аналитический метод	0.1	
190	469554,09	1287978,51	Аналитический метод	0.1	
191	469544,79	1287979,48	Аналитический метод	0.1	
192	469544,48	1287995,06	Аналитический метод	0.1	
193	469479,13	1288102,59	Аналитический метод	0.1	
194	469363,08	1288297,21	Аналитический метод	0.1	
195	469275,14	1288444,19	Аналитический метод	0.1	
196	469179,88	1288603,32	Аналитический метод	0.1	
197	469079,45	1288775,79	Аналитический метод	0.1	
198	469137,38	1288921,63	Аналитический метод	0.1	
199	469120,76	1288929,82	Аналитический метод	0.1	
200	469108,46	1288930,07	Аналитический метод	0.1	
201	469108,24	1288929,52	Аналитический метод	0.1	
202	469046,19	1288773,31	Аналитический метод	0.1	
203	469154,04	1288588,07	Аналитический метод	0.1	
204	469249,40	1288428,78	Аналитический метод	0.1	
205	469337,33	1288281,82	Аналитический метод	0.1	
206	469453,42	1288087,11	Аналитический метод	0.1	
207	469546,71	1287933,64	Аналитический метод	0.1	
208	469553,48	1287922,49	Аналитический метод	0.1	
189	469554,20	1287921,30	Аналитический метод	0.1	
209	469144,32	1288939,11	Аналитический метод	0.1	
210	469150,35	1288954,28	Аналитический метод	0.1	
211	469184,05	1289032,33	Аналитический метод	0.1	
212	469236,72	1289150,64	Аналитический метод	0.1	
213	469243,25	1289165,29	Аналитический метод	0.1	
214	469386,47	1289487,01	Аналитический метод	0.1	
215	469398,01	1289502,84	Аналитический метод	0.1	
216	469403,71	1289510,67	Аналитический метод	0.1	
217	469494,46	1289635,19	Аналитический метод	0.1	

218	469495,46	1289653,52	Аналитический метод	0.1	
219	469461,39	1289652,48	Аналитический метод	0.1	
220	469457,96	1289652,37	Аналитический метод	0.1	
221	469457,66	1289645,31	Аналитический метод	0.1	
222	469360,36	1289502,11	Аналитический метод	0.1	
223	469346,44	1289470,85	Аналитический метод	0.1	
224	469344,55	1289466,61	Аналитический метод	0.1	
225	469213,24	1289171,65	Аналитический метод	0.1	
226	469206,62	1289156,79	Аналитический метод	0.1	
227	469156,58	1289044,37	Аналитический метод	0.1	
228	469122,63	1288965,77	Аналитический метод	0.1	
229	469113,36	1288942,44	Аналитический метод	0.1	
230	469119,99	1288941,94	Аналитический метод	0.1	
231	469120,42	1288941,90	Аналитический метод	0.1	
232	469134,26	1288940,27	Аналитический метод	0.1	
233	469139,40	1288939,78	Аналитический метод	0.1	
234	469139,82	1288939,73	Аналитический метод	0.1	
209	469144,32	1288939,11	Аналитический метод	0.1	
235	469249,12	1285914,66	Аналитический метод	0.1	
236	469249,07	1285916,65	Аналитический метод	0.1	
237	469245,08	1285916,85	Аналитический метод	0.1	
238	469243,86	1285916,74	Аналитический метод	0.1	
239	469243,95	1285914,34	Аналитический метод	0.1	
240	469245,14	1285914,28	Аналитический метод	0.1	
235	469249,12	1285914,66	Аналитический метод	0.1	
241	469243,71	1286100,57	Аналитический метод	0.1	
242	469243,66	1286102,56	Аналитический метод	0.1	
243	469239,66	1286102,76	Аналитический метод	0.1	
244	469238,01	1286102,61	Аналитический метод	0.1	
245	469238,08	1286100,27	Аналитический метод	0.1	
246	469239,72	1286100,19	Аналитический метод	0.1	
241	469243,71	1286100,57	Аналитический метод	0.1	
247	469238,43	1286289,53	Аналитический метод	0.1	
248	469238,38	1286291,52	Аналитический метод	0.1	
249	469234,39	1286291,72	Аналитический метод	0.1	
250	469232,42	1286291,53	Аналитический метод	0.1	
251	469232,49	1286289,25	Аналитический метод	0.1	
252	469234,45	1286289,15	Аналитический метод	0.1	
247	469238,43	1286289,53	Аналитический метод	0.1	
253	469229,62	1286496,47	Аналитический метод	0.1	
254	469231,98	1286499,52	Аналитический метод	0.1	
255	469232,42	1286501,45	Аналитический метод	0.1	
256	469231,60	1286505,05	Аналитический метод	0.1	
257	469230,69	1286505,26	Аналитический метод	0.1	
258	469228,97	1286500,49	Аналитический метод	0.1	
259	469229,03	1286496,61	Аналитический метод	0.1	
253	469229,62	1286496,47	Аналитический метод	0.1	

Схема расположения границ публичного сервитута

Обзорная схема



-  - граница зоны публичного сервитута
-  50:19:0040101 - номер кадастрового квартала
-  - граница кадастрового квартала



Кадастровый инженер Хурчак Е.В.

Место для оттиска печати и подписи
местоположения границ объекта

Дата 16.02.2021 г.

Схема расположения границ публичного сервитута

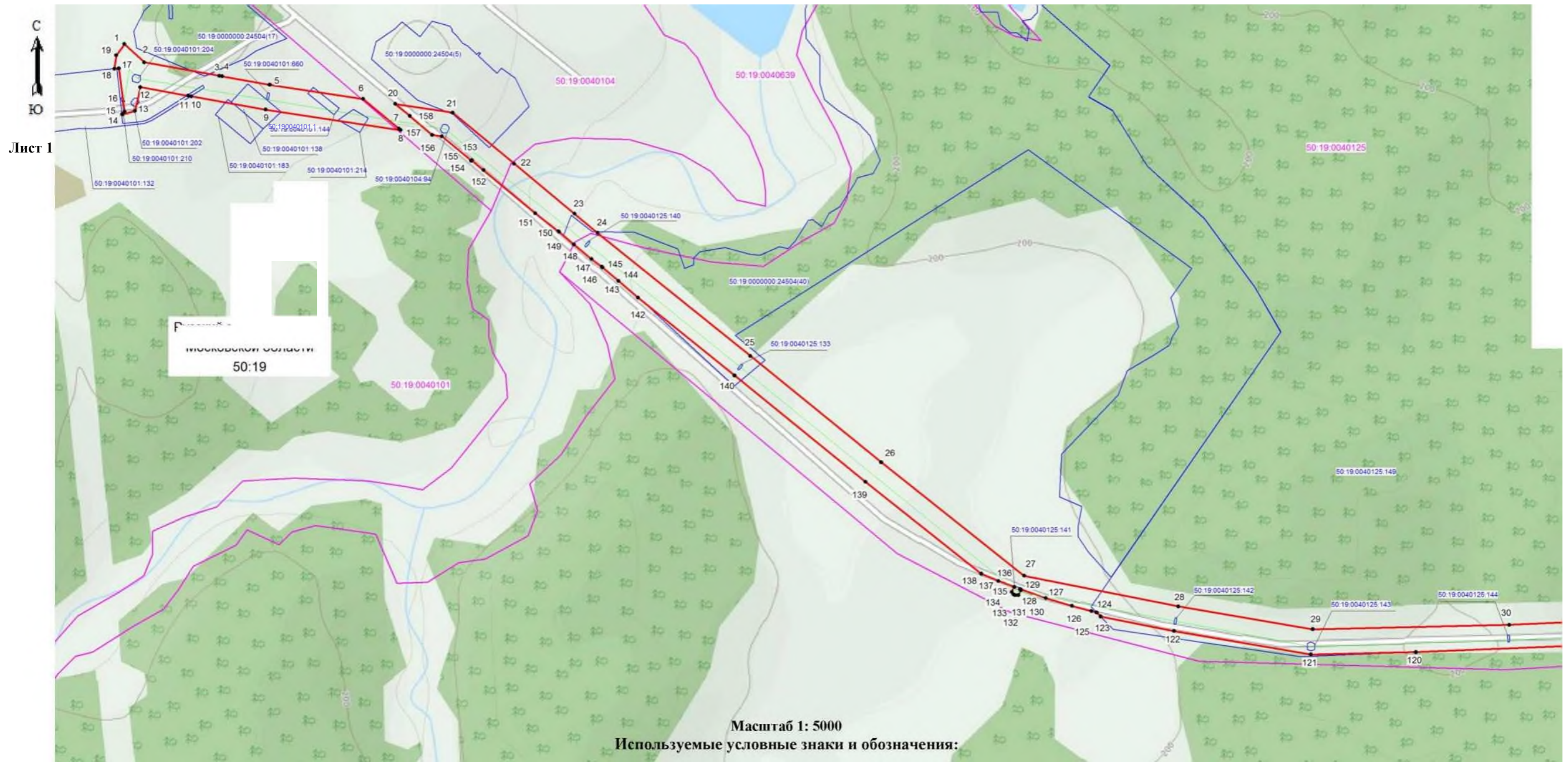

o
o 1
50:19:0040104

Рузский городской округ Московской области

50:19:0040104:94

*•• <ч,
СНИЛС

Дата 16.02.2021 г.

Схема расположения границ публичного сервитута

- граница зоны публичного сервитута
- поворотная точка границы публичного сервитута
- номер кадастрового квартала
- граница кадастрового квартала
- существующая часть границы, имеющиеся в ЕГРН сведения, о которой достаточны для определения ее местоположения
- обозначение земельного участка
- границы для которого устанавливается публичный сервитут

Хурчак Е.В.

по описанию местоположения границ объекта

Кадастровый инженер

Место для оттиска печати лица, составившего



Схема расположения границ публичного сервитута

Лист 2



Используемые условные знаки и обозначения:

- - граница зоны публичного сервитута
- ° 33 - поворотная точка границы публичного сервитута
- 50:19:0040125 - номер кадастрового квартала
- граница кадастрового квартала
- существующая часть границы, имеющиеся в ЕГРН сведения, о которой достаточны для определения ее местоположения
- 50:19:0040125:135 - значение земельного участка
- иници объекта для которого - публичный сервитут

Кадастровый инженер
Место для оттиска печати



границы объекта

Дата 16.02.2021 г.

Схема расположения границ публичного сервитута

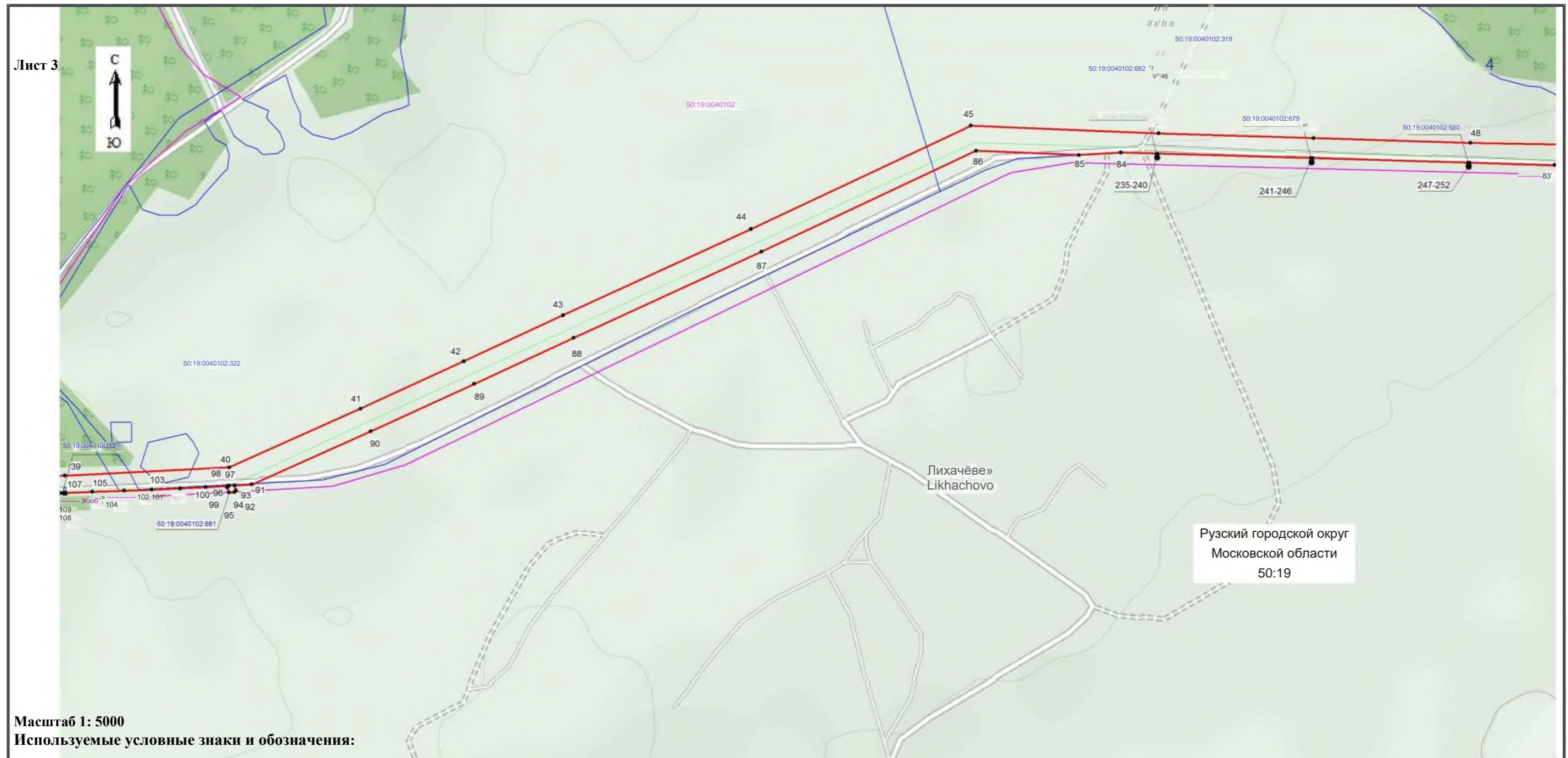

- граница зоны публичного сервитута
- ° 45 поворотная точка границы публичного сервитута
- 50:19:0040102 номер кадастрового квартала граница кадастрового квартала
- 50:19:0040102:322 существующая часть границы, имеющиеся в ЕГРН сведения, о которой достаточны для определения ее местоположения
- 50:19:0040102:681 обозначение земельного участка
- а, для которого устанавливается публичный сервитут

Кадастровый инженер
Место Для оттиска печ

Хур^{чак} Е.В.
вшего описание местоположения границ объекта

Дата 16.02.2021 г.

Схема расположения границ публичного сервитута

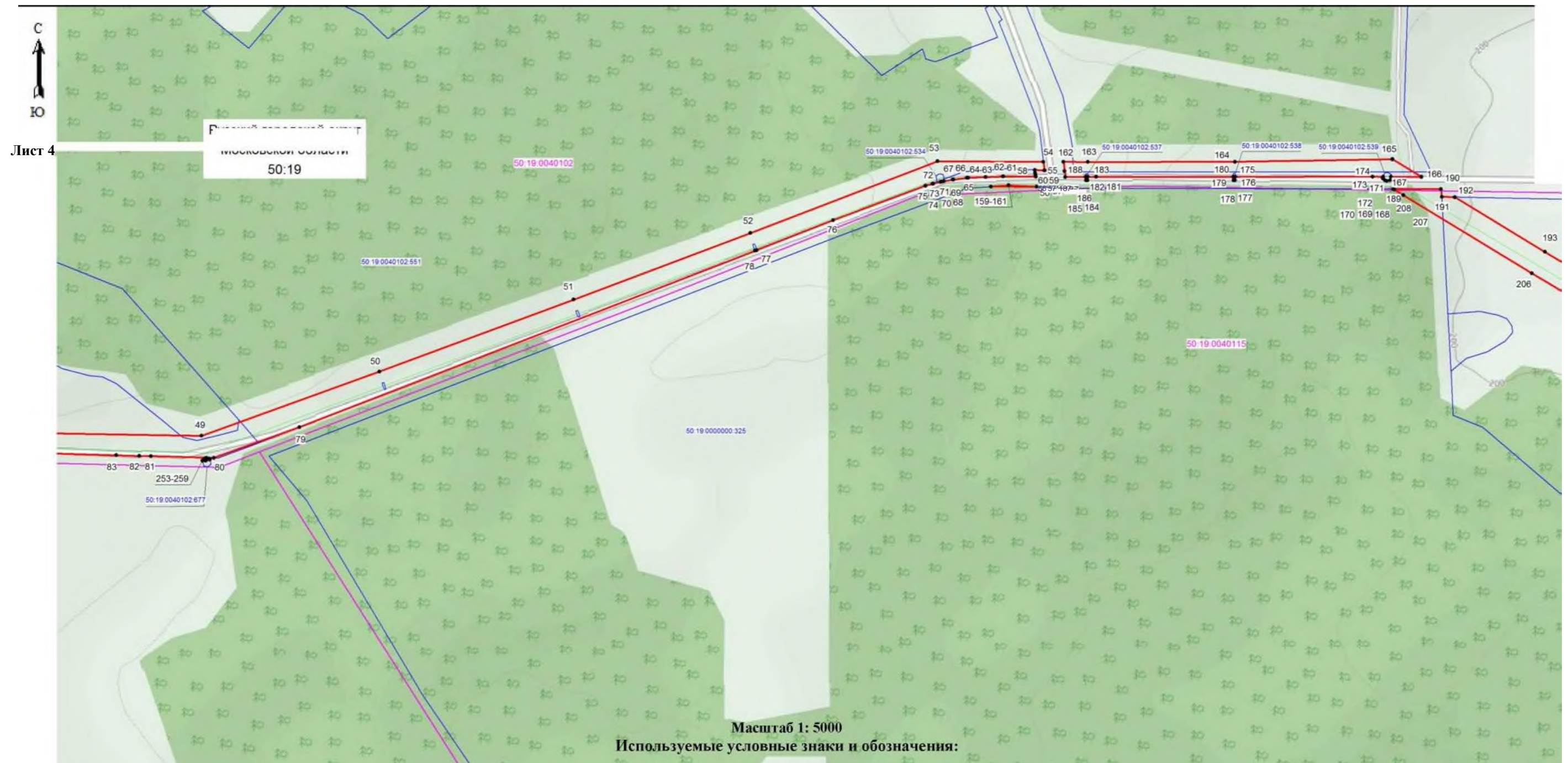

- ° 50
- 50:19:0040102 - Рузский городской округ Московской области
- 50:19:0040102:551 - граница зоны публичного сервитута
- - поворотная точка границы публичного сервитута

Дата 16.02.2021 г.

Схема расположения границ публичного сервитута

- номер кадастрового квартала
- граница кадастрового квартала
- существующая часть границы, имеющиеся в ЕГРН сведения, о которой достаточно для определения ее местоположения
- обозначение земельного участка
- границы объекта, для которого устанавливается публичный сервитут

СИМС
* *. От і

—

Кадастровый инженер]

Место Для оттиска печати лица, со

_____ ХурчакЕ.В.

ившего описание местоположения границ объекта

•

УВ\сод* I/

Схема расположения границ публичного сервитута

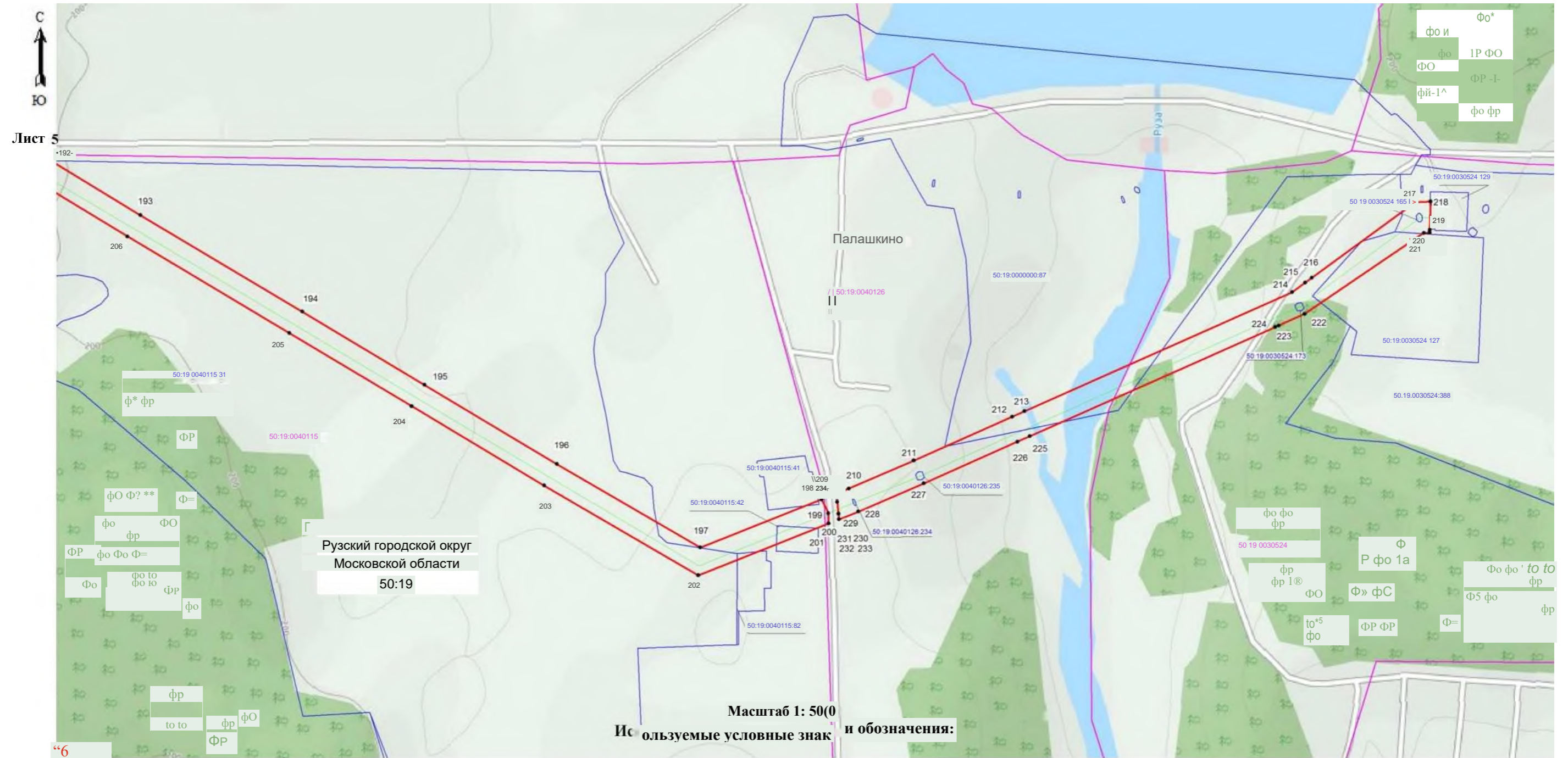

Масштаб 1: 50(0)
Используемые условные знаки и обозначения:

- граница зоны публичного сервитута
- поворотная точка границы публичного сервитута
- 50:19:0040115 - номер кадастрового квартала
- граница кадастрового квартала
- существующая часть границы, имеющиеся в ЕГРН сведения, о которой достаточно для определения ее местоположения
- 50:19:0040115:31 - обозначение земельного участка
- границы объекта, для которого устанавливается публичный сервитут



Схема расположения границ публичного сервитута

Кадастровый инж
Место для оттиска

ца, составившего.

Хурчак Е.В.
ие местоположения границ объекта

Дата 16.02.2021 г.